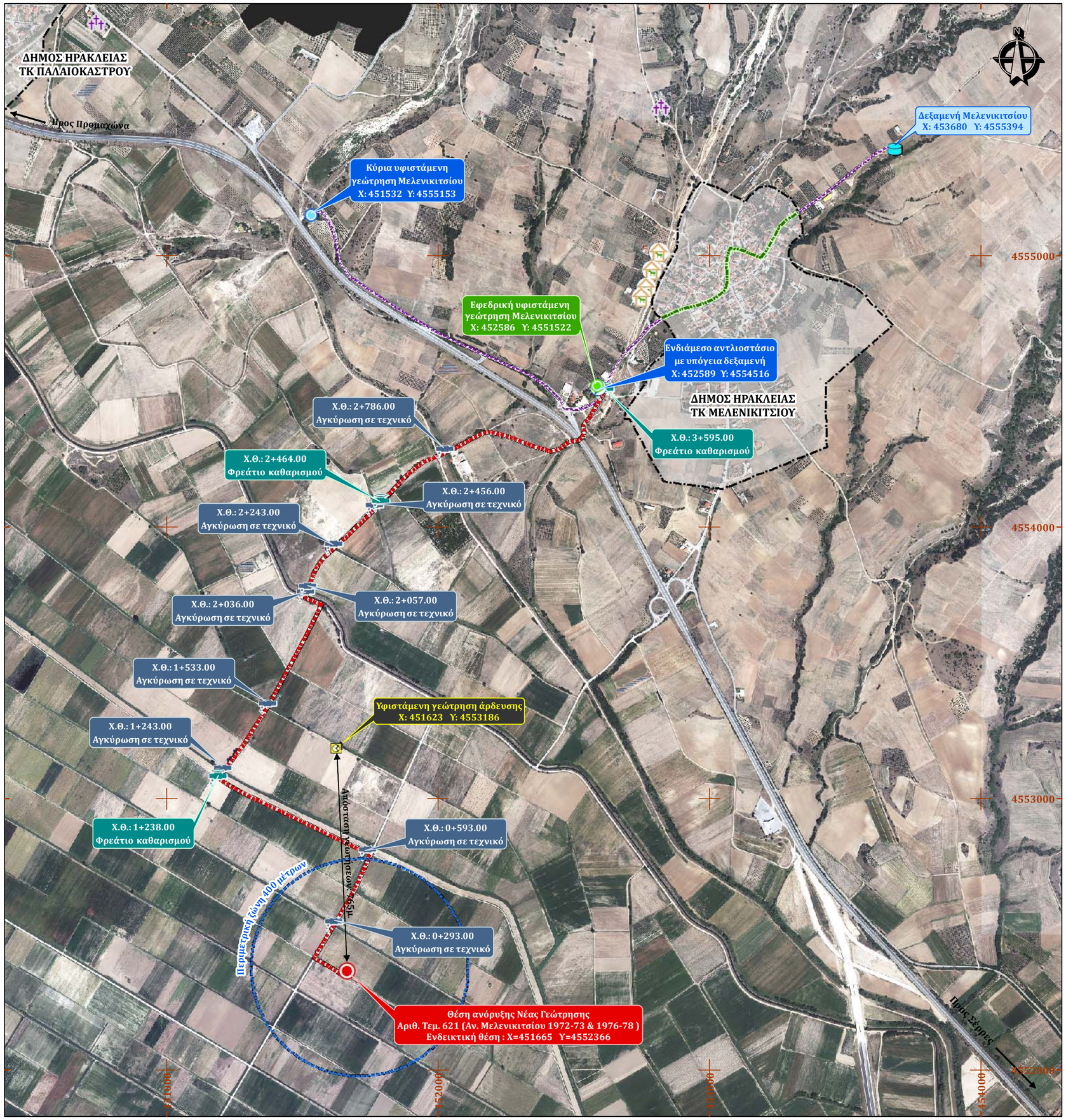

ΥΠΟΜΝΗΜΑ

- Φρεάτιο καθαρισμού
- Αγκύρωση σε τεχνικό
- Θέση νέας γεώτρησης
- Θέση νέου αγωγού μεταφοράς νερού

Υφιστάμενες Γεωτρήσεις

- Υφιστάμενη λειτουργική γεώτρηση ύδρευσης Μελενικιτσίου
- Υφιστάμενη εφεδρική γεώτρηση ύδρευσης Μελενικιτσίου
- Υφιστάμενη γεώτρηση άρδευσης
- Υφιστάμενο ενδιάμεσο αντλιοστάσιο με δεξαμενή Μελενικιτσίου
- Υφιστάμενη δεξαμενή ύδρευσης Μελενικιτσίου

Υφιστάμενοι Αγωγοί Μεταφοράς Νερού Ύδρευσης

- Καταθλιπτικός αγωγός (εκτός οικισμού)
- Καταθλιπτικός αγωγός (εντός οικισμού)
- Όρια οικισμού Μελενικιτσίου
- Οικισμός Μελενικιτσίου

Χρήσεις Γης

- Βιοτεχνικές μονάδες
- Κτηνοτροφικές μονάδες
- Κοιμητήρια
- Περιμετρική ζώνη 400 μ. από νέα γεώτρηση

ΦΟΡΕΑΣ ΕΡΓΟΥ :

ΔΕΥΑΗ

ΔΗΜΟΤΙΚΗ ΕΠΙΧΕΙΡΗΣΗ ΥΔΡΕΥΣΗΣ - ΑΠΟΧΕΤΕΥΣΗΣ ΗΡΑΚΛΕΙΑΣ (Δ.Ε.Υ.Α.Η.)

ΕΡΓΟ :

«ΑΝΟΡΥΞΗ ΚΑΙ ΑΞΙΟΠΟΙΗΣΗ ΥΔΡΕΥΤΙΚΗΣ ΓΕΩΤΡΗΣΗΣ ΤΚ ΜΕΛΕΝΙΚΙΤΣΙΟΥ» ΤΟΥ ΔΗΜΟΥ ΗΡΑΚΛΕΙΑΣ, ΠΕ ΣΕΡΡΩΝ

ΜΕΛΕΤΗ :

ΟΡΙΣΤΙΚΗ ΜΕΛΕΤΗ

ΤΙΤΛΟΣ ΧΑΡΤΗ:

ΧΑΡΤΗΣ ΠΕΡΙΟΧΗΣ ΜΕΛΕΤΗΣ

ΑΝΑΔΟΧΟΣ

ΣΥΜΒΟΥΛΟΙ ΠΕΡΙΒΑΛΛΟΝΤΟΣ
Μπαής Ευάγγελος
Περιβαλλοντολόγος

ΕΥΑΓΓΕΛΟΣ Ν. ΜΠΑΗΣ
ΠΕΡΙΒΑΛΛΟΝΤΟΛΟΓΟΣ
ΜΕΡΑΡΧΙΑΣ [illegible] 62122 ΣΕΡΡΕΣ
ΤΗΛ. [illegible] 0 52342
Α.Φ.Μ. 047[illegible]037 Α /ΔΟΥ ΣΕΡΡΩΝ

			μέγεθος	ΚΛΙΜΑΚΑ : 1:10.000		
Συντάχθηκε	Δρ.Μπότσης Δημητ. / Μπαής Νικόλαος	ημερομηνία 01/2023	υπογραφή	ΑΡΙΘΜΟΣ ΣΧΕΔΙΟΥ		
Ελέγχθηκε	Μπαής Ευάγγελος	ημερομηνία 01/2023	υπογραφή	Κατηγορία	Αριθμός σχεδίου	Αναθεώρηση
Εγκρίθηκε	Μπαής Ευάγγελος	ημερομηνία 01/2023	υπογραφή	A	01	0

DIMITRIOS BOUSIOS
10/03/2025 13:10
ακριβές αντίγραφο

ΕΛΕΓΧΘΗΚΕ & ΘΕΩΡΗΘΗΚΕ
Η Αναπληρώτρια Γενική Διευθύντρια ΔΕΥΑΗ

Μπαντή Παναγιώτα
Πολιτικός Μηχανικός, MSc